

ELECCIONES AL CONSEJO ESCOLAR.

CURSO 22-23



DEL 20 DE OCTUBRE HASTA
EL 3 DE NOVIEMBRE
ADMISIÓN DE
CANDIDTOS/AS

9 DE NOVIEMBRE
LISTA PROVISIONAL DE
CANDIDATOS/AS

DEL 10 AL 18 DE
NOVIEMBRE
CAMPAÑA ELECTORAL

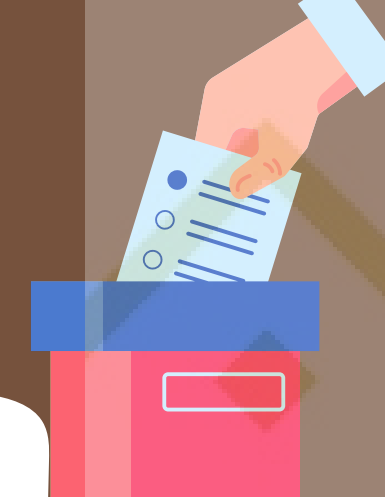

ELECCIÓN

- SECTOR PADRES/MADRES:
22 DE NOVIEMBRE
- SECTOR PROFESORADO/PAS:
24 DE NOVIEMBRE



ANTES DEL 9 DE
DICIEMBRE
PROCLAMACIÓN DE
REPRESENTANTES ELECTOS

ANTES DEL 22 DE
DICIEMBRE
CONSTITUCIÓN DEL NUEVO
CONSEJO ESCOLAR



Junta de Andalucía